



FOTO 01:
ENCOFRADO DE MURO Y
PLACAS DEL CENTRO
CULTURAL





FOTO 02:
ENCOFRADO DE MURO Y
PLACAS DEL CENTRO
CULTURAL

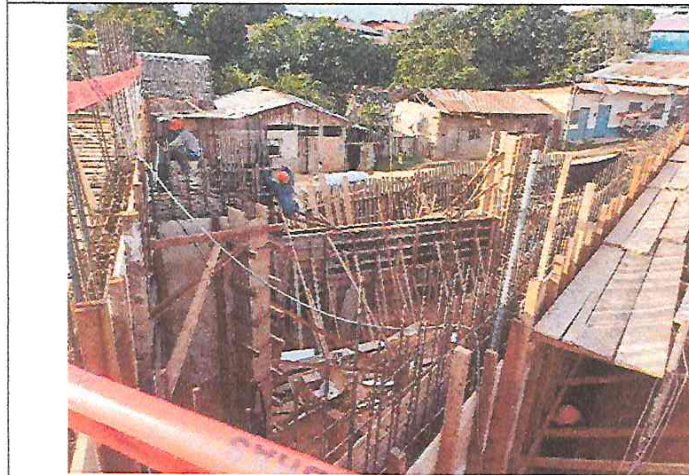

Manuel Antonio Yaneque Rojas
Residente
CIP: 78575

FOTO 03:
VACEO DE MURO Y PLACAS
MORTERO F'C=210KG/CM2
DEL CENTRO CULTURAL

CONSORCIO SUPERVISOR J Y R

Ing. Luis Vargas Pérez
CIP N° 48596
JEFE DE SUPERVISIÓN



FOTO 04:
VACEO DE MURO Y PLACAS
MORTERO F' C=210KG/CM2
DEL CENTRO CULTURAL



FOTO 05:
VACEO DE MURO Y PLACAS
MORTERO F' C=210KG/CM2
DEL CENTRO CULTURAL

Manuel Antonio Yareque Rojas
Residente
CIP: 78575

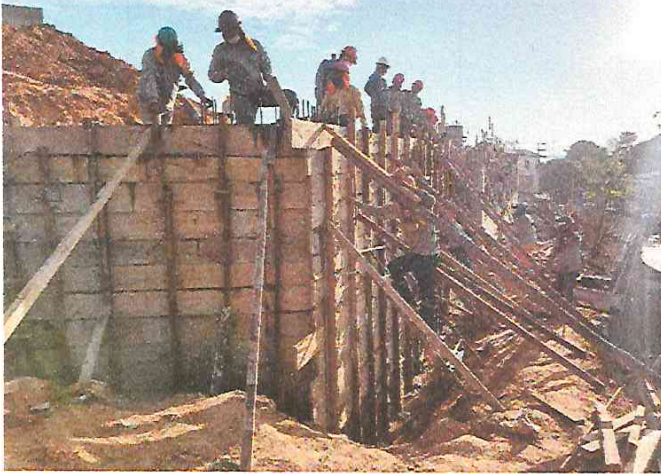

FOTO 06:
ENCOFRADO DE LOSA
MACIZA DEL SEGUNDO
NIVEL CENTRO CUTURAL

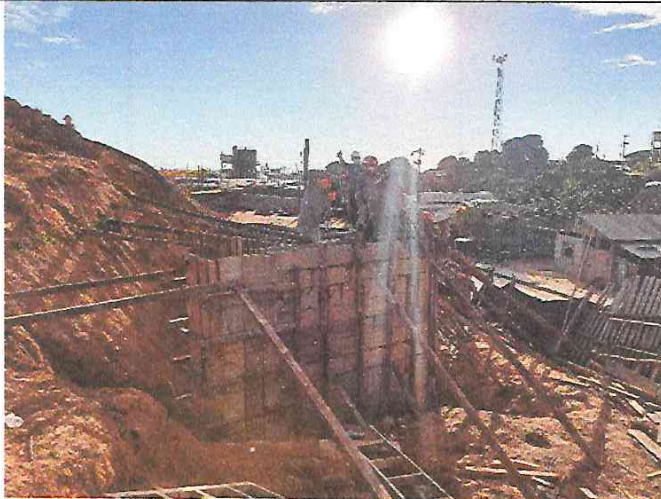
CONSORCIO SUPERVISOR J Y R

Ing. Luis Vargas Pérez
CIP N° 48596
JEFE DE SUPERVISIÓN



FOTO 07:
ENCOFRADO DE LOSA
MACIZA DEL SEGUNDO
NIVEL CENTRO CULTURAL

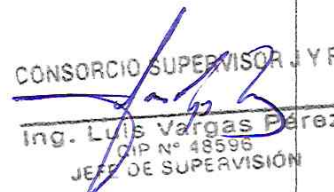

FOTO 08:
COLOCACIÓN DE ACERO EN
VIGAS DEL CENTRO
CULTURAL



Manuel Antonio Yarieque Rojas
Residente
CIP: 78575



FOTO 09:
COLOCACIÓN DE ACERO EN
VIGAS DEL CENTRO
CULTURAL

CONSORCIO SUPERVISOR J Y R

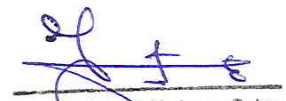
Ing. Luis Vargas Pérez
CIP N° 48596
JEFE DE SUPERVISIÓN



FOTO 10:
COLOCACIÓN DE ACERO EN
VIGAS DEL CENTRO
CULTURAL

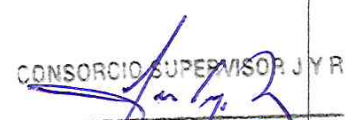

FOTO 11:
COLOCACION DE ACERO EN
LOSA MACIZA Y VIGAS DEL
CENTRO CULTURAL
SEGUNDO NIVEL

Manuel Antonio Yarieque Rojas
Residente
CIP: 78575



FOTO 12:
COLOCACION DE ACERO EN
LOSA MACIZA Y VIGAS DEL
CENTRO CULTURAL
SEGUNDO NIVEL

CONSORCIO SUPERVISOR J Y R
Ing. Luis Vargas Pérez
CIP N° 48596
JEFE DE SUPERVISIÓN



FOTO 13:
COLOCACION DE ACERO EN
LOSA MACIZA Y VIGAS DEL
CENTRO CULTURAL
SEGUNDO NIVEL



FOTO 14:
COLOCACION DE ACERO EN
LOSA MACIZA Y VIGAS DEL
CENTRO CULTURAL
SEGUNDO NIVEL



Manuel Antonio Yarieque Rojas
Residente
CIP: 78575



FOTO 15:
COLOCACION DE ACERO EN
LOSA MACIZA Y VIGAS DEL
CENTRO CULTURAL
SEGUNDO NIVEL

CONSORCIO SUPERVISOR J Y R

Ing. Luis Vargas Pérez
CIP N° 48596
JEFE DE SUPERVISION



FOTO 16:
VACEO DE LOSA MACIZA,
LOSA ALIGERADA, NERVADA
F'C=210 KG/CM2 DEL
CENTRO CULTURAL
SEGUNDO NIVEL



FOTO 17:
VACEO DE LOSA MACIZA,
LOSA ALIGERADA, NERVADA
F'C=210 KG/CM2 DEL
CENTRO CULTURAL
SEGUNDO NIVEL

Manuel Antonio Yarieque Rojas
Residente
CIP: 78575



FOTO 18:
VACEO DE LOSA MACIZA,
LOSA ALIGERADA, NERVADA
F'C=210 KG/CM2 DEL
CENTRO CULTURAL
SEGUNDO NIVEL

CONSORCIO SUPERVISOR J Y R

Ing. Luis Vargas Pérez
CIP N° 48596
JEFE DE SUPERVISIÓN



FOTO 19:
VACEO DE LOSA MACIZA,
LOSA ALIGERADA, NERVADA
F'C=210 KG/CM2 DEL
CENTRO CULTURAL
SEGUNDO NIVEL

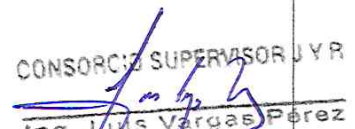
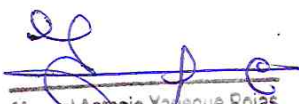

FOTO 20:
ENCOFRADO DE ESCALERA
DEL CENTRO CULTURAL

Manuel Antonio Yañeque Rojas
Residente
CIP: 78575

CONSORCIO SUPERVISOR J Y R

Ing. Luis Vargas Pérez
CIP N° 18596
JEFE DE SUPERVISIÓN



FOTO 21:
COLOCACION DE ACERO EN
ESCALERA DEL CENTRO
CULTURAL

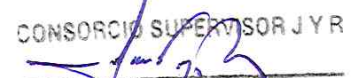

FOTO 22:
VACEO DE ESCALERA
MORTERO F'C=210KG/CM2
DEL CENTRO CULTURAL



FOTO 23:
VACEO DE VIGAS MORTERO
F'C=210KG/CM2 DEL SKATE
PARK 02

[Handwritten Signature]
Manuel Antonio Yarieque Rojas
Residente
CIP: 78575

CONSORCIO SUPERVISOR J Y R
[Handwritten Signature]
Ing. Luis Vargas Pérez
CIP N° 18596
JEFE DE SUPERVISION